

Система координат - местная г. Иваново  
Система высот - Балтийская

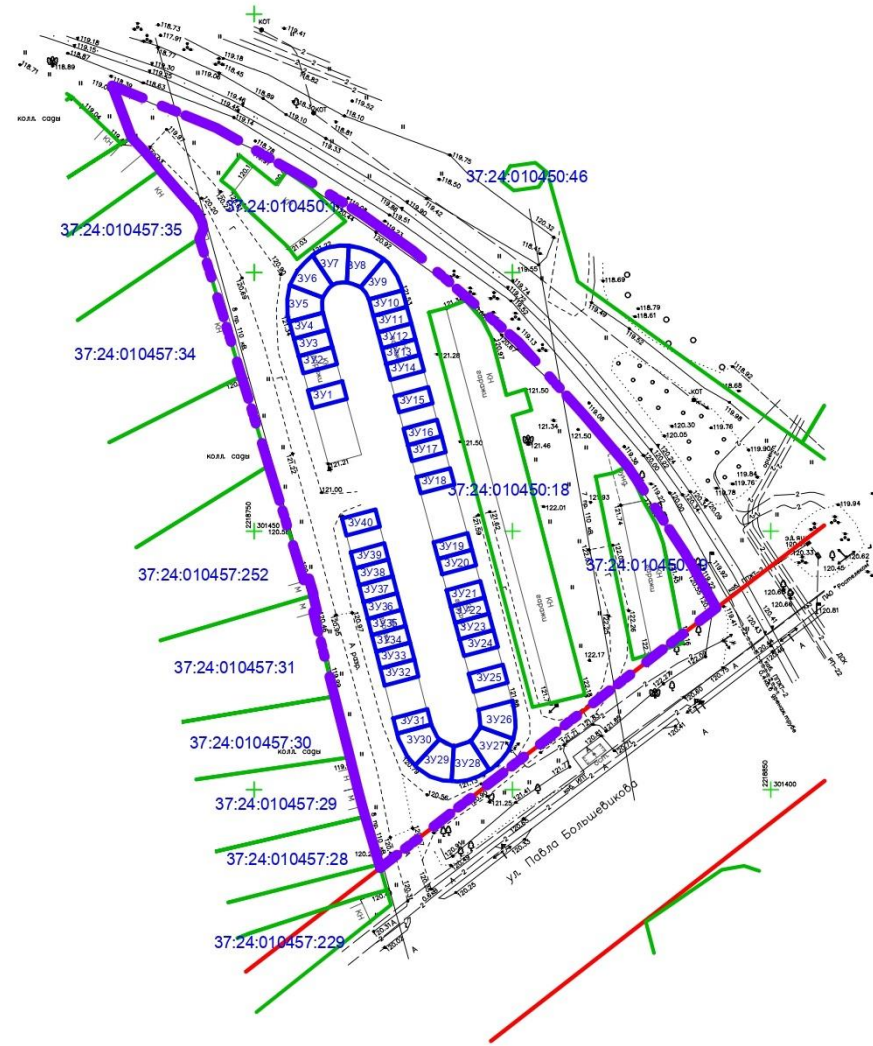

### Условные обозначения:

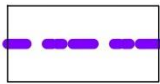

- граница проекта  
межевания территории



- границы существующи  
земельных участков

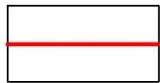

- существующие красные линии



- границы образуемых  
земельных участков



- кадастровый номер  
земельного участка

Согласовано

Взам. инв. №

Подпись и дата

Инв. № подл.

### Примечание:

Публичные сервитуты в границах проекта межевания территории отсутствуют.

| Изм.          | Кол. | Лист            | Лист | Подпись | Дата    |  |  |      |        |
|---------------|------|-----------------|------|---------|---------|--|--|------|--------|
|               |      |                 |      |         |         | 8/ПМ-2023  |  |      |        |
| Ген. директор |      | Косорукова Ю.А. |      |         | 11.2023 | Внесение изменений в документацию по планировке территории (проект межевания территории) в микрорайоне "Видный" города Иваново, утвержденную постановлением Администрации города Иваново от 14.06.2023 № 1182, в границах территориальной зоны П-2 | Стадия   | Лист | Листов |
| ГИП           |      | Деревягина Г.Ю. |      |         | 11.2023 |  | ПМТ  | 2    | 2      |
|               |      |                 |      |         |         | Основная (утверждаемая) часть проекта межевания<br>Чертеж границ образуемых земельных участков<br>Масштаб 1:1000   | ООО "Центр проектирования<br>и инженерных изысканий" |      |        |